"АКТУАЛИЗАЦИЯ ГЕНЕРАЛЬНОГО ПЛАНА СЛЮДЯНСКОГО МУНИЦИПАЛЬНОГО ОБРАЗОВАНИЯ"

КАРТА АНАЛИЗА КОМПЛЕКСНОГО РАЗВИТИЯ ТЕРРИТОРИИ И ПЛАНИРУЕМОГО РАЗМЕЩЕНИЯ ОБЪЕКТОВ ПРОИЗВОДСТВА И СОЦИАЛЬНОЙ ИНФРАСТРУКТУРЫ М 1 : 55 000, М 1: 5000

СЛЮДЯНСКОЕ МУНИЦИПАЛЬНОЕ ОБРАЗОВАНИЕ М 1:55 000

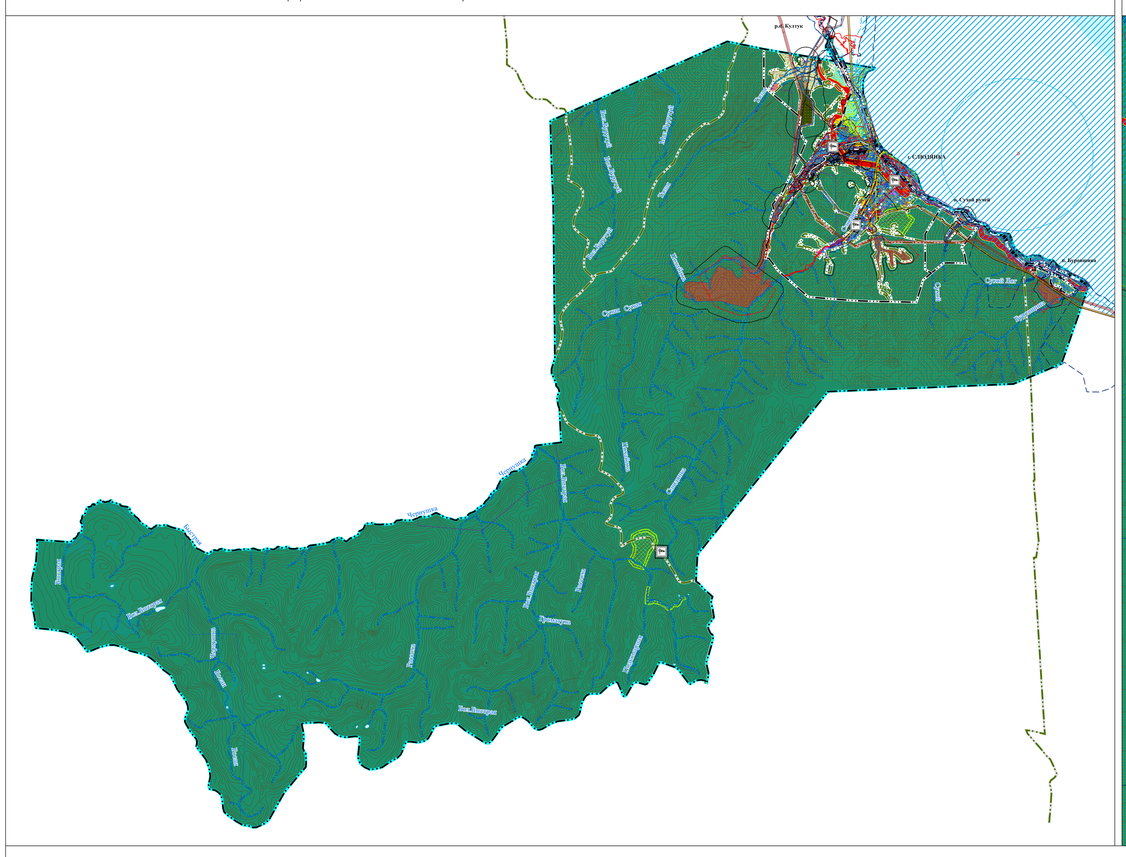

п. БУРОВЩИНА М 1 : 5 000

г. СЛЮДЯНКА, п. СУХОЙ РУЧЕЙ М 1 : 5 000

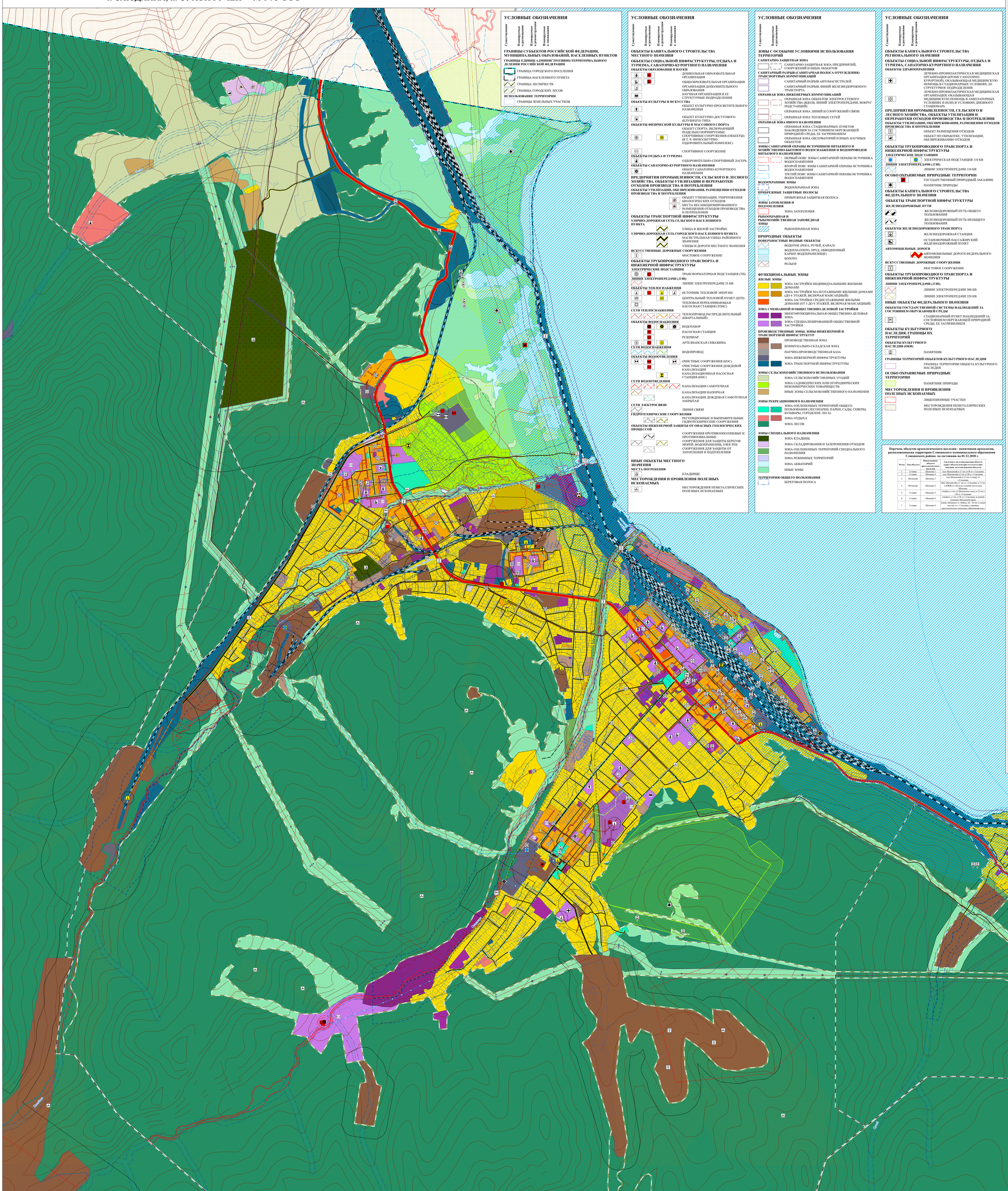

УСЛОВНЫЕ ОБОЗНАЧЕНИЯ

Существующее | Планируемое к размещению | Планируемое к реконструкции | Планируемое к расширению | Планируемое к ликвидации

ГРАНИЦЫ СУБЪЕКТОВ РОССИЙСКОЙ ФЕДЕРАЦИИ, МУНИЦИПАЛЬНЫХ ОБРАЗОВАНИЙ, НАСЕЛЕННЫХ ПУНКТОВ

ГРАНИЦЫ ЕДИНИЦ АДМИНИСТРАТИВНО-ТЕРРИТОРИАЛЬНОГО ДЕЛЕНИЯ РОССИЙСКОЙ ФЕДЕРАЦИИ

- ГРАНИЦА ГОРОДСКОГО ПОСЕЛЕНИЯ
- ГРАНИЦА НАСЕЛЕННОГО ПУНКТА
- ГРАНИЦА ЛЕСНИЧЕСТВ
- ГРАНИЦА ГОРОДСКИХ ЛЕСОВ

ИСПОЛЬЗОВАНИЕ ТЕРРИТОРИИ

- ГРАНИЦЫ ЗЕМЕЛЬНЫХ УЧАСТКОВ

ОБЪЕКТЫ КАПИТАЛЬНОГО СТРОИТЕЛЬСТВА МЕСТНОГО ЗНАЧЕНИЯ

ОБЪЕКТЫ СОЦИАЛЬНОЙ ИНФРАСТРУКТУРЫ, ОТДЫХА И ТУРИЗМА, САНАТОРНО-КУРОРТНОГО НАЗНАЧЕНИЯ

ОБЪЕКТЫ ОБРАЗОВАНИЯ И НАУКИ

- ДОШКОЛЬНАЯ ОБРАЗОВАТЕЛЬНАЯ ОРГАНИЗАЦИЯ
- ОБЩЕОБРАЗОВАТЕЛЬНАЯ ОРГАНИЗАЦИЯ
- ОРГАНИЗАЦИЯ ДОПОЛНИТЕЛЬНОГО ОБРАЗОВАНИЯ
- НАУЧНАЯ ОРГАНИЗАЦИЯ И ЕЕ СТРУКТУРНЫЕ ПОДРАЗДЕЛЕНИЯ

ОБЪЕКТЫ КУЛЬТУРЫ И ИСКУССТВА

- ОБЪЕКТ КУЛЬТУРНО-ПРОСВЕТИТЕЛЬНОГО НАЗНАЧЕНИЯ
- ОБЪЕКТ КУЛЬТУРНО-ДОСУГОВОГО (КЛУБНОГО) ТИПА

ОБЪЕКТЫ ФИЗИЧЕСКОЙ КУЛЬТУРЫ И МАССОВОГО СПОРТА

- ОБЪЕКТ СПОРТА, ВКЛЮЧАЮЩИЙ РАЗДЕЛЬНО НОРМИРУЕМЫЕ СПОРТИВНЫЕ СООРУЖЕНИЯ (ОБЪЕКТЫ) (В Т. Ч. ФИЗКУЛЬТУРНО-ОЗДОРОВИТЕЛЬНЫЙ КОМПЛЕКС)
- СПОРТИВНОЕ СООРУЖЕНИЕ

ОБЪЕКТЫ ОТДЫХА И ТУРИЗМА

- ОЗДОРОВИТЕЛЬНО-СПОРТИВНЫЙ ЛАГЕРЬ

ОБЪЕКТЫ САНАТОРНО-КУРОРТНОГО НАЗНАЧЕНИЯ

- ОБЪЕКТ САНАТОРНО-КУРОРТНОГО НАЗНАЧЕНИЯ

ПРЕДПРИЯТИЯ ПРОМЫШЛЕННОСТИ, СЕЛЬСКОГО И ЛЕСНОГО ХОЗЯЙСТВА, ОБЪЕКТЫ УТИЛИЗАЦИИ И ПЕРЕРАБОТКИ ОТХОДОВ ПРОИЗВОДСТВА И ПОТРЕБЛЕНИЯ

ОБЪЕКТЫ УТИЛИЗАЦИИ, ОБЕЗВРЕЖИВАНИЯ, РАЗМЕЩЕНИЯ ОТХОДОВ ПРОИЗВОДСТВА И ПОТРЕБЛЕНИЯ

- ОБЪЕКТ УТИЛИЗАЦИИ, УНИЧТОЖЕНИЯ БИОЛОГИЧЕСКИХ ОТХОДОВ
- МЕСТА НЕСАНКЦИОНИРОВАННОГО РАЗМЕЩЕНИЯ ОТХОДОВ ПРОИЗВОДСТВА И ПОТРЕБЛЕНИЯ

ОБЪЕКТЫ ТРАНСПОРТНОЙ ИНФРАСТРУКТУРЫ

УЛИЧНО-ДОРОЖНАЯ СЕТЬ СЕЛЬСКОГО НАСЕЛЕННОГО ПУНКТА

- УЛИЦА В ЖИЛОЙ ЗАСТРОЙКЕ

УЛИЧНО-ДОРОЖНАЯ СЕТЬ ГОРОДСКОГО НАСЕЛЕННОГО ПУНКТА

- МАГИСТРАЛЬНАЯ УЛИЦА РАЙОННОГО ЗНАЧЕНИЯ
- УЛИЦЫ И ДОРОГИ МЕСТНОГО ЗНАЧЕНИЯ

ИСКУССТВЕННЫЕ ДОРОЖНЫЕ СООРУЖЕНИЯ

- МОСТОВОЕ СООРУЖЕНИЕ

ОБЪЕКТЫ ТРУБОПРОВОДНОГО ТРАНСПОРТА И ИНЖЕНЕРНОЙ ИНФРАСТРУКТУРЫ

ЭЛЕКТРИЧЕСКИЕ ПОДСТАНЦИИ

- ТРАНСФОРМАТОРНАЯ ПОДСТАНЦИЯ (ТП)

ЛИНИИ ЭЛЕКТРОПЕРЕДАЧИ (ЛЭП)

- ЛИНИИ ЭЛЕКТРОПЕРЕДАЧИ 35 КВ

ОБЪЕКТЫ ТЕПЛОСНАБЖЕНИЯ

- ИСТОЧНИК ТЕПЛОВОЙ ЭНЕРГИИ
- ЦЕНТРАЛЬНЫЙ ТЕПЛОВОЙ ПУНКТ (ЦТП)
- ТЕПЛОВАЯ ПЕРЕКАЧИВАЮЩАЯ НАСОСНАЯ СТАНЦИЯ (ТПНС)

СЕТИ ТЕПЛОСНАБЖЕНИЯ

- ТЕПЛОПРОВОД РАСПРЕДЕЛИТЕЛЬНЫЙ (КВАРТАЛЬНЫЙ)

ОБЪЕКТЫ ВОДОСНАБЖЕНИЯ

- ВОДОЗАБОР
- НАСОСНАЯ СТАНЦИЯ
- РЕЗЕРВУАР
- АРТЕЗИАНСКАЯ СКВАЖИНА

СЕТИ ВОДОСНАБЖЕНИЯ

- ВОДОПРОВОД

ОБЪЕКТЫ ВОДООТВЕДЕНИЯ

- ОЧИСТНЫЕ СООРУЖЕНИЯ (КОС)
- ОЧИСТНЫЕ СООРУЖЕНИЯ ДОЖДЕВОЙ КАНАЛИЗАЦИИ
- КАНАЛИЗАЦИОННАЯ НАСОСНАЯ СТАНЦИЯ (КНС)

СЕТИ ВОДООТВЕДЕНИЯ

- КАНАЛИЗАЦИЯ САМОТЕЧНАЯ
- КАНАЛИЗАЦИЯ НАПОРНАЯ
- КАНАЛИЗАЦИЯ ДОЖДЕВАЯ САМОТЕЧНАЯ ЗАКРЫТАЯ

СЕТИ ЭЛЕКТРОСВЯЗИ

- ЛИНИЯ СВЯЗИ

ГИДРОТЕХНИЧЕСКИЕ СООРУЖЕНИЯ

- РЕГУЛЯЦИОННЫЕ И ВЫПРАВИТЕЛЬНЫЕ ГИДРОТЕХНИЧЕСКИЕ СООРУЖЕНИЯ

ОБЪЕКТЫ ИНЖЕНЕРНОЙ ЗАЩИТЫ ОТ ОПАСНЫХ ГЕОЛОГИЧЕСКИХ ПРОЦЕССОВ

- СООРУЖЕНИЯ ПРОТИВООПОЛЗНЕВЫЕ И ПРОТИВООБВАЛЬНЫЕ
- СООРУЖЕНИЯ ДЛЯ ЗАЩИТЫ БЕРЕГОВ МОРЕЙ, ВОДОХРАНИЛИЩ, ОЗЕР, РЕК
- СООРУЖЕНИЯ ДЛЯ ЗАЩИТЫ ОТ ЗАТОПЛЕНИЯ И ПОДТОПЛЕНИЯ

ИНЫЕ ОБЪЕКТЫ МЕСТНОГО ЗНАЧЕНИЯ

МЕСТА ПОГРЕБЕНИЯ

- КЛАДБИЩЕ

МЕСТОРОЖДЕНИЯ И ПРОЯВЛЕНИЯ ПОЛЕЗНЫХ ИСКОПАЕМЫХ

- МЕСТОРОЖДЕНИЯ НЕМЕТАЛЛИЧЕСКИХ ПОЛЕЗНЫХ ИСКОПАЕМЫХ

ЗОНЫ С ОСОБЫМИ УСЛОВИЯМИ ИСПОЛЬЗОВАНИЯ ТЕРРИТОРИЙ

САНИТАРНО-ЗАЩИТНАЯ ЗОНА

- САНИТАРНО-ЗАЩИТНАЯ ЗОНА ПРЕДПРИЯТИЙ, СООРУЖЕНИЙ И ИНЫХ ОБЪЕКТОВ

САНИТАРНЫЙ РАЗРЫВ (САНИТАРНАЯ ПОЛОСА ОТЧУЖДЕНИЯ) ТРАНСПОРТНЫХ КОММУНИКАЦИЙ

- САНИТАРНЫЙ РАЗРЫВ АВТОМАГИСТРАЛЕЙ
- САНИТАРНЫЙ РАЗРЫВ ЛИНИЙ ЖЕЛЕЗНОДОРОЖНОГО ТРАНСПОРТА

ОХРАННАЯ ЗОНА ИНЖЕНЕРНЫХ КОММУНИКАЦИЙ

- ОХРАННАЯ ЗОНА ОБЪЕКТОВ ЭЛЕКТРОСЕТЕВОГО ХОЗЯЙСТВА (ВДОЛЬ ЛИНИЙ ЭЛЕКТРОПЕРЕДАЧИ, ВОКРУГ ПОДСТАНЦИЙ)
- ОХРАННАЯ ЗОНА ЛИНИЙ И СООРУЖЕНИЙ СВЯЗИ
- ОХРАННАЯ ЗОНА ТЕПЛОВЫХ СЕТЕЙ

ОХРАННАЯ ЗОНА ИНОГО НАЗНАЧЕНИЯ

- ОХРАННАЯ ЗОНА СТАЦИОНАРНЫХ ПУНКТОВ НАБЛЮДЕНИЯ ЗА СОСТОЯНИЕМ ОКРУЖАЮЩЕЙ ПРИРОДНОЙ СРЕДЫ, ЕЕ ЗАГРЯЗНЕНИЕМ
- ОХРАННАЯ ЗОНА ОБСЕРВАТОРИЙ И ИНЫХ НАУЧНЫХ ОБЪЕКТОВ

ЗОНЫ САНИТАРНОЙ ОХРАНЫ ИСТОЧНИКОВ ПИТЬЕВОГО И ХОЗЯЙСТВЕННО-БЫТОВОГО ВОДОСНАБЖЕНИЯ И ВОДОПРОВОДОВ ПИТЬЕВОГО НАЗНАЧЕНИЯ

- ПЕРВЫЙ ПОЯС ЗОНЫ САНИТАРНОЙ ОХРАНЫ ИСТОЧНИКА ВОДОСНАБЖЕНИЯ
- ВТОРОЙ ПОЯС ЗОНЫ САНИТАРНОЙ ОХРАНЫ ИСТОЧНИКА ВОДОСНАБЖЕНИЯ
- ТРЕТИЙ ПОЯС ЗОНЫ САНИТАРНОЙ ОХРАНЫ ИСТОЧНИКА ВОДОСНАБЖЕНИЯ

ВОДООХРАННЫЕ ЗОНЫ

- ВОДООХРАННАЯ ЗОНА

ПРИБРЕЖНЫЕ ЗАЩИТНЫЕ ПОЛОСЫ

- ПРИБРЕЖНАЯ ЗАЩИТНАЯ ПОЛОСА

ЗОНЫ ЗАТОПЛЕНИЯ И ПОДТОПЛЕНИЯ

- ЗОНА ЗАТОПЛЕНИЯ

РЫБООХРАННАЯ И РЫБОХОЗЯЙСТВЕННАЯ ЗАПОВЕДНАЯ ЗОНЫ

- РЫБООХРАННАЯ ЗОНА

ПРИРОДНЫЕ ОБЪЕКТЫ

ПОВЕРХНОСТНЫЕ ВОДНЫЕ ОБЪЕКТЫ

- ВОДОТОК (РЕКА, РУЧЕЙ, КАНАЛ)
- ВОДОЕМ (ОЗЕРО, ПРУД, ОБВОДНЕННЫЙ КАРЬЕР, ВОДОХРАНИЛИЩЕ)
- БОЛОТО
- РЕЛЬЕФ

ФУНКЦИОНАЛЬНЫЕ ЗОНЫ

ЖИЛЫЕ ЗОНЫ

- ЗОНА ЗАСТРОЙКИ ИНДИВИДУАЛЬНЫМИ ЖИЛЫМИ ДОМАМИ
- ЗОНА ЗАСТРОЙКИ МАЛОЭТАЖНЫМИ ЖИЛЫМИ ДОМАМИ (ДО 4 ЭТАЖЕЙ, ВКЛЮЧАЯ МАНСАРДНЫЙ)
- ЗОНА ЗАСТРОЙКИ СРЕДНЕЭТАЖНЫМИ ЖИЛЫМИ ДОМАМИ (ОТ 5 ДО 8 ЭТАЖЕЙ, ВКЛЮЧАЯ МАНСАРДНЫЙ)

ЗОНА СМЕШАННОЙ И ОБЩЕСТВЕННО-ДЕЛОВОЙ ЗАСТРОЙКИ

- МНОГОФУНКЦИОНАЛЬНАЯ ОБЩЕСТВЕННО-ДЕЛОВАЯ ЗОНА
- ЗОНА СПЕЦИАЛИЗИРОВАННОЙ ОБЩЕСТВЕННОЙ ЗАСТРОЙКИ

ПРОИЗВОДСТВЕННЫЕ ЗОНЫ, ЗОНЫ ИНЖЕНЕРНОЙ И ТРАНСПОРТНОЙ ИНФРАСТРУКТУР

- ПРОИЗВОДСТВЕННАЯ ЗОНА
- КОММУНАЛЬНО-СКЛАДСКАЯ ЗОНА
- НАУЧНО-ПРОИЗВОДСТВЕННАЯ БАЗА
- ЗОНА ИНЖЕНЕРНОЙ ИНФРАСТРУКТУРЫ
- ЗОНА ТРАНСПОРТНОЙ ИНФРАСТРУКТУРЫ

ЗОНЫ СЕЛЬСКОХОЗЯЙСТВЕННОГО ИСПОЛЬЗОВАНИЯ

- ЗОНА СЕЛЬСКОХОЗЯЙСТВЕННЫХ УГОДИЙ
- ЗОНА САДОВОДЧЕСКИХ ИЛИ ОГОРОДНИЧЕСКИХ НЕКОММЕРЧЕСКИХ ТОВАРИЩЕСТВ
- ИНЫЕ ЗОНЫ СЕЛЬСКОХОЗЯЙСТВЕННОГО НАЗНАЧЕНИЯ

ЗОНЫ РЕКРЕАЦИОННОГО НАЗНАЧЕНИЯ

- ЗОНА ОЗЕЛЕНЕННЫХ ТЕРРИТОРИЙ ОБЩЕГО ПОЛЬЗОВАНИЯ (ЛЕСОПАРКИ, ПАРКИ, САДЫ, СКВЕРЫ, БУЛЬВАРЫ, ГОРОДСКИЕ ЛЕСА)
- ЗОНА ОТДЫХА
- ЗОНА ЛЕСОВ

ЗОНЫ СПЕЦИАЛЬНОГО НАЗНАЧЕНИЯ

- ЗОНА КЛАДБИЩ
- ЗОНА СКЛАДИРОВАНИЯ И ЗАХОРОНЕНИЯ ОТХОДОВ
- ЗОНА ОЗЕЛЕНЕННЫХ ТЕРРИТОРИЙ СПЕЦИАЛЬНОГО НАЗНАЧЕНИЯ
- ЗОНА РЕЖИМНЫХ ТЕРРИТОРИЙ
- ЗОНА АКВАТОРИЙ
- ИНЫЕ ЗОНЫ

ТЕРРИТОРИИ ОБЩЕГО ПОЛЬЗОВАНИЯ

- БЕРЕГОВАЯ ПОЛОСА

ОБЪЕКТЫ КАПИТАЛЬНОГО СТРОИТЕЛЬСТВА РЕГИОНАЛЬНОГО ЗНАЧЕНИЯ

ОБЪЕКТЫ СОЦИАЛЬНОЙ ИНФРАСТРУКТУРЫ, ОТДЫХА И ТУРИЗМА, САНАТОРНО-КУРОРТНОГО НАЗНАЧЕНИЯ

ОБЪЕКТЫ ЗДРАВООХРАНЕНИЯ

- ЛЕЧЕБНО-ПРОФИЛАКТИЧЕСКАЯ МЕДИЦИНСКАЯ ОРГАНИЗАЦИЯ (КРОМЕ САНАТОРНО-КУРОРТНОЙ), ОКАЗЫВАЮЩАЯ МЕДИЦИНСКУЮ ПОМОЩЬ В СТАЦИОНАРНЫХ УСЛОВИЯХ, ЕЕ СТРУКТУРНОЕ ПОДРАЗДЕЛЕНИЕ
- ЛЕЧЕБНО-ПРОФИЛАКТИЧЕСКАЯ МЕДИЦИНСКАЯ ОРГАНИЗАЦИЯ, ОКАЗЫВАЮЩАЯ МЕДИЦИНСКУЮ ПОМОЩЬ В АМБУЛАТОРНЫХ УСЛОВИЯХ И (ИЛИ) В УСЛОВИЯХ ДНЕВНОГО СТАЦИОНАРА

ПРЕДПРИЯТИЯ ПРОМЫШЛЕННОСТИ, СЕЛЬСКОГО И ЛЕСНОГО ХОЗЯЙСТВА, ОБЪЕКТЫ УТИЛИЗАЦИИ И ПЕРЕРАБОТКИ ОТХОДОВ ПРОИЗВОДСТВА И ПОТРЕБЛЕНИЯ

ОБЪЕКТЫ УТИЛИЗАЦИИ, ОБЕЗВРЕЖИВАНИЯ, РАЗМЕЩЕНИЯ ОТХОДОВ ПРОИЗВОДСТВА И ПОТРЕБЛЕНИЯ

- ОБЪЕКТ РАЗМЕЩЕНИЯ ОТХОДОВ
- ОБЪЕКТ ПО ОБРАБОТКЕ, УТИЛИЗАЦИИ, ОБЕЗВРЕЖИВАНИЮ ОТХОДОВ

ОБЪЕКТЫ ТРУБОПРОВОДНОГО ТРАНСПОРТА И ИНЖЕНЕРНОЙ ИНФРАСТРУКТУРЫ

ЭЛЕКТРИЧЕСКИЕ ПОДСТАНЦИИ

- ЭЛЕКТРИЧЕСКАЯ ПОДСТАНЦИЯ 110 КВ

ЛИНИИ ЭЛЕКТРОПЕРЕДАЧИ (ЛЭП)

- ЛИНИИ ЭЛЕКТРОПЕРЕДАЧИ 110 КВ

ОСОБО ОХРАНЯЕМЫЕ ПРИРОДНЫЕ ТЕРРИТОРИИ

- ГОСУДАРСТВЕННЫЙ ПРИРОДНЫЙ ЗАКАЗНИК
- ПАМЯТНИК ПРИРОДЫ

ОБЪЕКТЫ КАПИТАЛЬНОГО СТРОИТЕЛЬСТВА ФЕДЕРАЛЬНОГО ЗНАЧЕНИЯ

ОБЪЕКТЫ ТРАНСПОРТНОЙ ИНФРАСТРУКТУРЫ

ЖЕЛЕЗНОДОРОЖНЫЕ ПУТИ

- ЖЕЛЕЗНОДОРОЖНЫЙ ПУТЬ ОБЩЕГО ПОЛЬЗОВАНИЯ
- ЖЕЛЕЗНОДОРОЖНЫЙ ПУТЬ НЕОБЩЕГО ПОЛЬЗОВАНИЯ

ОБЪЕКТЫ ЖЕЛЕЗНОДОРОЖНОГО ТРАНСПОРТА

- ЖЕЛЕЗНОДОРОЖНАЯ СТАНЦИЯ
- ОСТАНОВОЧНЫЙ ПАССАЖИРСКИЙ ЖЕДЕЗНОДОРОЖНЫЙ ПУНКТ

АВТОМОБИЛЬНЫЕ ДОРОГИ

- АВТОМОБИЛЬНЫЕ ДОРОГИ ФЕДЕРАЛЬНОГО ЗНАЧЕНИЯ

ИСКУССТВЕННЫЕ ДОРОЖНЫЕ СООРУЖЕНИЯ

- МОСТОВОЕ СООРУЖЕНИЕ

ОБЪЕКТЫ ТРУБОПРОВОДНОГО ТРАНСПОРТА И ИНЖЕНЕРНОЙ ИНФРАСТРУКТУРЫ

ЛИНИИ ЭЛЕКТРОПЕРЕДАЧИ (ЛЭП)

- ЛИНИИ ЭЛЕКТРОПЕРЕДАЧИ 500 КВ
- ЛИНИИ ЭЛЕКТРОПЕРЕДАЧИ 220 КВ

ИНЫЕ ОБЪЕКТЫ ФЕДЕРАЛЬНОГО ЗНАЧЕНИЯ

ОБЪЕКТЫ ГОСУДАРСТВЕННОЙ СИСТЕМЫ НАБЛЮДЕНИЙ ЗА СОСТОЯНИЕМ ОКРУЖАЮЩЕЙ СРЕДЫ

- СТАЦИОНАРНЫЙ ПУНКТ НАБЛЮДЕНИЙ ЗА СОСТОЯНИЕМ ОКРУЖАЮЩЕЙ ПРИРОДНОЙ СРЕДЫ, ЕЕ ЗАГРЯЗНЕНИЕМ

ОБЪЕКТЫ КУЛЬТУРНОГО НАСЛЕДИЯ, ГРАНИЦЫ ИХ ТЕРРИТОРИЙ

ОБЪЕКТЫ КУЛЬТУРНОГО НАСЛЕДИЯ (ОКН)

- ПАМЯТНИК

ГРАНИЦЫ ТЕРРИТОРИЙ ОБЪЕКТОВ КУЛЬТУРНОГО НАСЛЕДИЯ

- ГРАНИЦА ТЕРРИТОРИИ ОБЪЕКТА КУЛЬТУРНОГО НАСЛЕДИЯ

ОСОБО ОХРАНЯЕМЫЕ ПРИРОДНЫЕ ТЕРРИТОРИИ

- ПАМЯТНИК ПРИРОДЫ

МЕСТОРОЖДЕНИЯ И ПРОЯВЛЕНИЯ ПОЛЕЗНЫХ ИСКОПАЕМЫХ

- ЛИЦЕНЗИОННЫЕ УЧАСТКИ
- МЕСТОРОЖДЕНИЯ НЕМЕТАЛЛИЧЕСКИХ ПОЛЕЗНЫХ ИСКОПАЕМЫХ

Перечень объектов культурного наследия (памятников истории, архитектуры), расположенных на территории Слюдянского муниципального образования по состоянию на 01.12.2018 г.

Перечень объектов культурного наследия (памятников истории, архитектуры), включенных в Единый государственный реестр объектов культурного наследия (памятников истории и культуры) народов Российской Федерации

№ п/п	№ регистр.	Наименование	Датиров-ка	Категория охраны	Адрес
1	№ 381721312 740006	Комплекс Кругобайкальской железной дороги	1902-1916 гг.	ГО фед., Указ Президента РФ-от 20.02.1995г. N 176	от ж/д ст.Байкал до ж/д ст.Слюдянка
2	№ 381711313 100005	Могила борцов революции и гражданской войны. Нижняя плотина	1917-1922 гг.	ГО регионз., реш. обл. N 556 от 18.11.59 г.	Слюдянский район, Слюдянка г., Новоснежинская ул., спер. перед зданием рудоуправления

Перечень выявленных объектов культурного наследия (памятников истории, архитектуры) Слюдянского района

26.Слюдянский район

26.1.Объекты культурного наследия (за исключением объектов археологического наследия)

№ п/п	№ регистр.	Наименование объекта	Датировка объекта	Сведения о местонахождении объекта (адрес объекта или при его отсутствии описание местоположения объекта)	Сведения об историко-культурной ценности объекта (зависимости для объектов культурного наследия, выявленных после 22 января 2015 года, для объектов археологическ и последняя не заполняется)	Иные сведения и документы (в том числе основания для включения в перечень, исключения из перечня)
3	26.1.6	Пустая полуказарма.	1910-е гг.	"Сухой ручей" остановочный пункт ж/д.		в.Гл. 17-ФЗ-315 от 22.10.2014 г.
4	26.1.7	Одноэтажный сторожевой дом.	1900-е гг.	"Сухой ручей" остановочный пункт ж/д.		в.Гл. 17-ФЗ-315 от 22.10.2014 г.
5	26.1.14	Дом жилой.	1900-е гг.	"Буровщина" остановочный пункт ж/д.		в.Гл. 17-ФЗ-315 от 22.10.2014 г.
6	26.1.15	Дом жилой.	1900-е гг.	"Буровщина" остановочный пункт ж/д.		в.Гл. 17-ФЗ-315 от 22.10.2014 г.
7	26.1.44	Место захоронения воинов, участников войны в Слюдянском эвакуационном госпитале	1942- 1945 гг.	г.Слюдянка, пер. Угрюмый, старое кладбище		в.Гл. 17-ФЗ-315 от 22.10.2014 г.
8	26.1.45	Место захоронения японских военнопленных	вторл.пол.19 -40-е гг.	г.Слюдянка, пер. Угрюмый, старое кладбище		в.Гл. 17-ФЗ-315 от 22.10.2014 г.
9	26.1.46	Доброотливое дело, в котором работал Герой Советского Союза Г.Е.Берсенев	1935-1942 гг.	Комплекс станции "Слюдянка", доброотливое дело		в.Гл. 17-ФЗ-315 от 22.10.2014 г.
10	26.1.47	Привокзальная площадь, где проходили первые в Слюдянке демонстрации	6 января 1906 г.	Комплекс станции "Слюдянка", привокзальная площадь		в.Гл. 17-ФЗ-315 от 22.10.2014 г.
11	26.1.48	Братская могила красногвардейцев и рабочих, погибших в бою за Советскую власть	июль 1918, г. декабрь 1919 г.	Комплекс станции "Слюдянка", территория (методдвор от старого Слюдянского кладбища)		в.Гл. 17-ФЗ-315 от 22.10.2014 г.
12	26.1.49	Дом, в котором работали первые органы управления Советской власти	1917 - 1920 гг.	Комплекс станции "Слюдянка", ул.Советская, 25-а		в.Гл. 17-ФЗ-315 от 22.10.2014 г.
13	26.1.50	Клуб железнодорожников, где в январе 1942 г. размещался госпиталь	1942 г.	Комплекс станции "Слюдянка", центр часть города, между ул.Ленина и ул.Советская		в.Гл. 17-ФЗ-315 от 22.10.2014 г.
14	26.1.51	Братская могила на месте казни красногвардейцев	июль-август 1918 г.	расходящ.к Буровщина в 3-х км от г.Слюдянка, 5356-й км по ж.д.		в.Гл. 17-ФЗ-315 от 22.10.2014 г.
15	26.1.52	Место, где прежде находился кинобоевой постел	1930 - 80-е гг.	Комплекс станции "Слюдянка", ул.Пушкина		в.Гл. 17-ФЗ-315 от 22.10.2014 г.
16	26.1.53	Первое городское кладбище г. Слюдянки	нач. XX вв.	г.Слюдянка, ул. Лёни Полуэктова/ ул. Ленинградская/ ул.		включен - приказ № 100 опр от 16.06.2022 г. в.4 ст. 16 (ФЗ-73 от 25.06.2002 г.

Объекты культурного наследия, входящие в состав объекта культурного наследия федерального значения "Комплекс Кругобайкальской железной дороги (от ж/д ст.Байкал до ж/д ст.Слюдянка)"

26.1.1. Памятники архитектуры

№ п/п	№ регистр	Наименование объекта	Датировка объекта	Сведения о местонахождении объекта (адрес объекта или при его отсутствии описание местоположения объекта)	Сведения об историко-культурной ценности объекта (зависимости для объектов культурного наследия, выявленных после 22 января 2015 года, для объектов археологическ и последняя не заполняется)	Иные сведения и документы (в том числе основания для включения в перечень, исключения из перечня)
17	26.1.1.121	Казарма с автобетонным постройками: трех и четырехбетонный сараи, двойной туалет	1902-1905 гг.	Комплекс линейных построек на р.Бутугычаг		в.Гл. 17-ФЗ-315 от 22.10.2014 г.
18	26.1.1.122	Пятиэтажное здание станции Слюдянка	1903-1904 гг.	5312 км, Слюдянка, Комплекс станции "Слюдянка" ул.Толмачевого		в.Гл. 17-ФЗ-315 от 22.10.2014 г.
19	26.1.1.123	Слюдянская железнодорожная больница имени Н.Н.Ивакина, Ивановская и Татьяны	1906 г.	5312 км, Комплекс станции "Слюдянка", ул.40-летия Октября, 40.		в.Гл. 17-ФЗ-315 от 22.10.2014 г.
20	26.1.1.124	Водонапорная башня станции Слюдянка	1910-е гг.	5312 км, Комплекс станции "Слюдянка", ул.Советская, 44.		в.Гл. 17-ФЗ-315 от 22.10.2014 г.
21	26.1.1.125	Дом жилой тип N 10	1902-1905 гг.	Комплекс станции "Слюдянка", ул.Набутовых, 6		в.Гл. 17-ФЗ-315 от 22.10.2014 г.
22	26.1.1.126	Дом жилой тип N 10.	1902-1905 гг.	Комплекс станции "Слюдянка", ул.Набутовых, 8		в.Гл. 17-ФЗ-315 от 22.10.2014 г.
23	26.1.1.127	Дом жилой тип N 10.	1902-1905 гг.	Комплекс станции "Слюдянка", ул.Набутовых, 12		в.Гл. 17-ФЗ-315 от 22.10.2014 г.
24	26.1.1.128	Дом жилой тип N 10.	1902-1905 гг.	Комплекс станции "Слюдянка", ул.Набутовых, 16		в.Гл. 17-ФЗ-315 от 22.10.2014 г.
25	26.1.1.129	Дом жилой тип N 10.	1902-1905 гг.	Комплекс станции "Слюдянка", ул.Набутовых, 18		в.Гл. 17-ФЗ-315 от 22.10.2014 г.
26	26.1.1.130	Дом жилой тип N 10.	1902-1905 гг.	Комплекс станции "Слюдянка", ул.Набутовых, 20		в.Гл. 17-ФЗ-315 от 22.10.2014 г.
27	26.1.1.131	Дом жилой тип N 16.	1902-1905 гг.	Комплекс станции "Слюдянка", ул.Набутовых, 22		в.Гл. 17-ФЗ-315 от 22.10.2014 г.
28	26.1.1.132	Дом жилой тип N 23 с хозяйственными постройками.	1902-1905 гг.	Комплекс станции "Слюдянка", ул.Набутовых, 24		в.Гл. 17-ФЗ-315 от 22.10.2014 г.
29	26.1.1.133	Дома Общества Петербургской	1902-1905 гг.	Комплекс станции "Слюдянка", ул.Жд-ленинградская		в.Гл. 17-ФЗ-315 от 22.10.2014 г.
30	26.1.1.134	Дом жилой	1908-1914 гг.	Комплекс станции "Слюдянка", ул.Жд-ленинградская, 5		в.Гл. 17-ФЗ-315 от 22.10.2014 г.
31	26.1.1.135	Казарма с автобетонными постройками.	1902-1905 гг.	Комплекс станции "Слюдянка", ул.Жд-ленинградская, 7		в.Гл. 17-ФЗ-315 от 22.10.2014 г.
32	26.1.1.136	Дом жилой тип N 21	1902-1905 гг.	Комплекс станции "Слюдянка", ул.Жд-ленинградская, 9		в.Гл. 17-ФЗ-315 от 22.10.2014 г.
33	26.1.1.137	Дом жилой тип N 8	1902-1905 гг.	Комплекс станции "Слюдянка", ул.Жд-ленинградская, 11		в.Гл. 17-ФЗ-315 от 22.10.2014 г.
34	26.1.1.138	Дом жилой тип N 9-а с хозяйственными постройками.	1902-1905 гг.	Комплекс станции "Слюдянка", ул.Жд-ленинградская, 12		в.Гл. 17-ФЗ-315 от 22.10.2014 г.
35	26.1.1.139	Дом жилой тип N 2-б	1902-1905 гг.	Комплекс станции "Слюдянка", ул.Жд-ленинградская, 14		в.Гл. 17-ФЗ-315 от 22.10.2014 г.
36	26.1.1.140	Дом жилой тип N 9.	1902-1905 гг.	Комплекс станции "Слюдянка", ул.Жд-ленинградская, 15		в.Гл. 17-ФЗ-315 от 22.10.2014 г.
37	26.1.1.141	Дом жилой тип N 12.	1902-1905 гг.	Комплекс станции "Слюдянка", ул.Жд-ленинградская, 18		в.Гл. 17-ФЗ-315 от 22.10.2014 г.
38	26.1.1.142	Дом жилой	1902-1905 гг.	Комплекс станции "Слюдянка", ул.Жд-ленинградская, 20		в.Гл. 17-ФЗ-315 от 22.10.2014 г.
39	26.1.1.143	Дом жилой тип N 10.	1902-1905 гг.	Комплекс станции "Слюдянка", ул.Жд-ленинградская, 24		в.Гл. 17-ФЗ-315 от 22.10.2014 г.
40	26.1.1.144	Дом жилой тип N 10 .	1902-1905 гг.	Комплекс станции "Слюдянка", ул.Жд-ленинградская, 25		в.Гл. 17-ФЗ-315 от 22.10.2014 г.
41	26.1.1.145	Техническая постройка	1908-1914 гг.	Комплекс станции "Слюдянка", ул.Жд-ленинградская		в.Гл. 17-ФЗ-315 от 22.10.2014 г.
42	26.1.1.146	Комплекс паровозного здания и механических мастерских.	1902-1905 гг.	Комплекс станции "Слюдянка", ул.Железнодорожная		в.Гл. 17-ФЗ-315 от 22.10.2014 г.
43	26.1.1.147	Дом жилой	1903-1916 гг.	Комплекс станции "Слюдянка", ул. Кругобайкальская,7		в.Гл. 17-ФЗ-315 от 22.10.2014 г.
44	26.1.1.148	Дом жилой